黔南布依族苗族自治州财政局文件

黔南财采〔2021〕1号

黔南州财政局
关于印发《开展政府采购意向公开工作实施方案》的通知

各县（市）财政局，州直各单位：

为进一步优化我州政府采购营商环境，提高政府采购透明度，制定了《开展政府采购意向公开工作实施方案》，现印发给你们，请认真抓好落实。

黔南州财政局

2021年6月22日

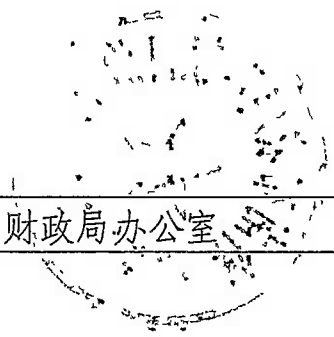

黔南州财政局办公室　　2021年6月22日印发

共印5份

开展政府采购意向公开工作实施方案

根据财政部《关于开展政府采购意向公开工作的通知》（财库〔2020〕10号）和省财政厅《关于开展政府采购意向公开工作的通知》（黔财采〔2020〕38 号）要求，结合黔南州实际情况，特制定本实施方案。

一、目标任务

通过政府采购意向公开，提升政府采购透明度，进一步优化我州政府采购营商环境，方便供应商提前了解政府采购信息，保障各类市场主体平等参与政府采购活动的权利，使其有针对性的做好参与政府采购的准备工作，提升采购效率，更好的做到公正、公平、公开。

二、采购意向公开的内容

采购意向按政府采购项目进行公开，集中采购目录以内或者采购限额标准以上的货物、工程、服务的采购项目都应公开采购意向（协议供货、定点采购方式实施的小额零星采购和由集中采购机构统一组织的批量集中采购除外）。采购意向仅作为供应商了解各单位初步采购安排的参考，采购项目实际采购需求、预算金额和执行时间以采购单位最终发布的采购公告和采购文件为准。采购意向公开内容应当尽可能清晰完整，便于供应商提前做好参与采购活动的准备。

采购意向主要包括以下内容：

（一）采购项目名称;

（二）采购需求概况:包括采购标的名称，采购标的需实现的主要功能或者目标，采购标的数量以及需满足的质量、服务、安全、时限等要求;

（三）采购预算金额;

（四）预计采购时间;

采购意向公开方式及渠道

采购意向由预算单位负责公开。各级预算单位要按政府采购意向公告（详见附件1），在贵州省政府采购网（www.ccgp-guizhou.gov.cn）公开发布政府采购意向（具体流程详见附件2），有条件的单位可在单位门户网站同步公开。采购意向公开后，预算单位才能编制政府采购实施计划，开展采购活动。

四、采购意向公开的依据和时间

采购意向由预算单位定期或者不定期公开。部门预算批复前公开的采购意向，以部门预算“二上”内容为依据;部门预算批复后公开的采购意向，以部门预算为依据。预算执行中新增采购项目应当及时公开采购意向。采购意向公开时间应当尽量提前，原则上不得晚于采购活动开始前30日。因预算单位不可预见的原因急需开展的采购项目，可不公开采购意向。

州级预算单位从2021年7月1日起实施的采购项目，在项目实施前，按规定公开采购意向。

各县（市、区）预算单位2022年1月1日起实施的采购项

目，应及时公开采购的意向公告，具备条件的县（市、区）可适当提前开展采购意向工作。

五、有关要求

1.各级预算单位应按要求公开采购意向，对未按规定公开采购意向的项目，不得开展采购活动。

2.各预算单位要加强采购活动的计划性，定期和不定期梳理单位和系统将要实施的采购项目，及时全面公开采购意向，做到不遗漏、不延误。

3.各县（市）财政部门负责本地区采购意向公开工作，要及时对本县（市）采购意向公开工作进行安排和布置，指导好各预算单位按要求开展采购意向公开工作。

4.各县（市）、各部门要认真总结采购意向公开工作中好的做法和经验，对工作中遇到的新情况、新问题要及时向州财政局采购办反馈。

各县（市）财政局就本地区政府采购意向公开工作推进情况形成报告，于2021年12月31日前报州财政局采购办（联系电话：8222376；邮箱：qnczcgb@163.com）。

附件：1.政府采购意向公告

2.政府采购意向公告网上发布操作流程

附件 1：政府采购意向公告

（单位名称）____年____（至）____月
政府采购意向

为便于供应商及时了解政府采购信息，根据《贵州省财政厅关于开展政府采购意向公开工作的通知》等有关规定，现将（单位名称）____年___（至）___月采购意向公开如下：

序号	采购项目名称	采购需求概况	预算金额（万元）	预计采购时间（填写到月）	备注
	填写具体采购项目的名称	填写采购标的名称，采购标的需实现的主要功能或者目标，采购标的数量，以及采购标的需满足的质量、服务、安全、时限等要求	精确到万元	填写到月	其他需要说明的情况
	……				
	……				

本次公开的采购意向是本单位政府采购工作的初步安排，具体采购项目情况以相关采购公告和采购文件为准。

XX（单位名称）

年　月　日

附件 2：政府采购意向公告网上发布操作流程

1.登录首页 http://42.123.116.183:8082/ 点击用户注册

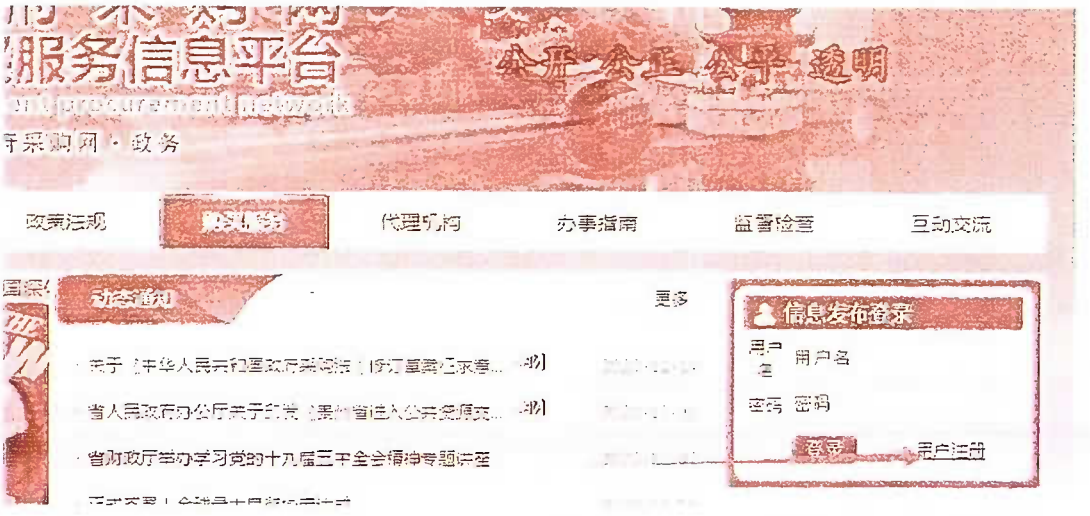

2.注意当前页面为采购人注册后填写信息进行注册

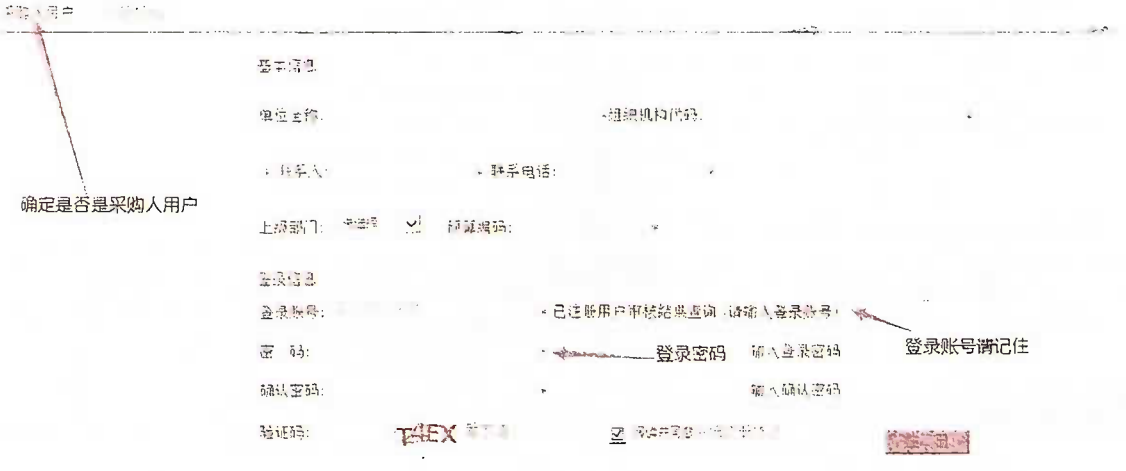

3.注册后电话联系 0851-86892170

通过后登录

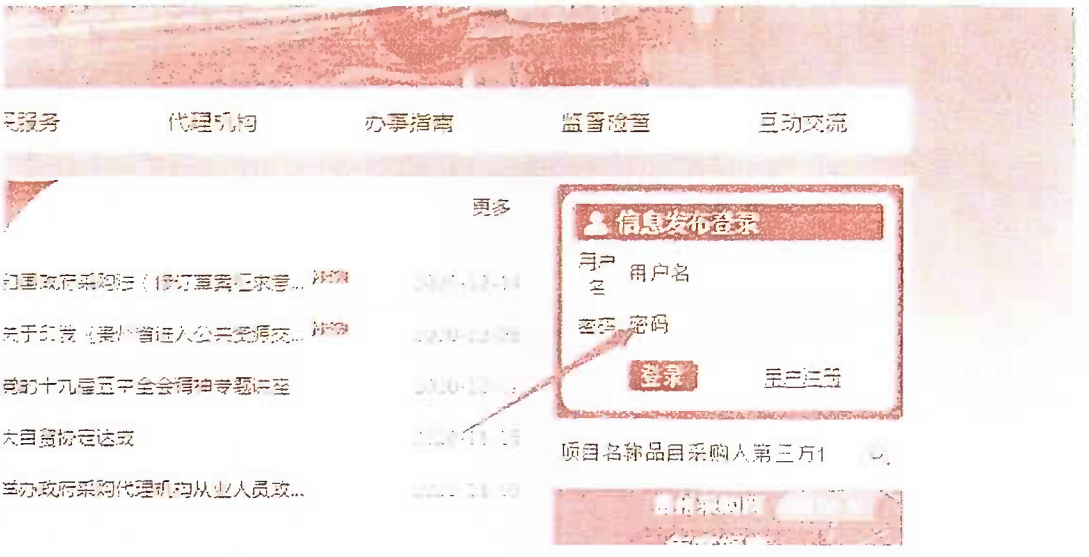

4.信息发布

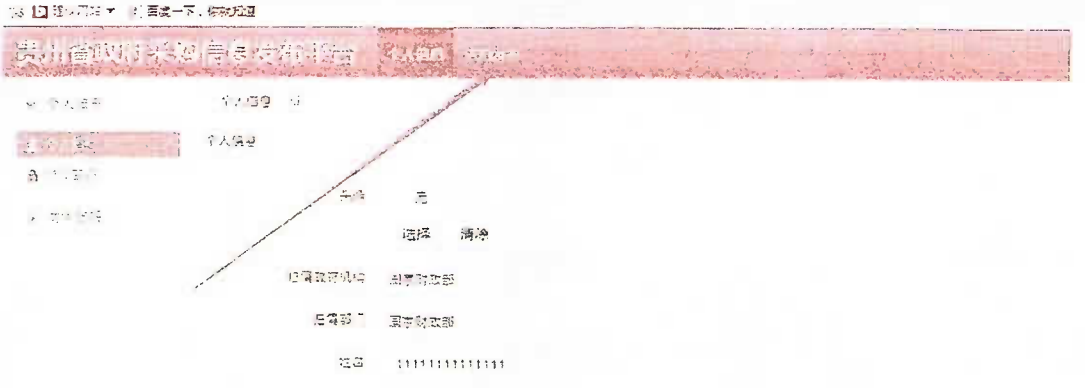

5.点击采购意向添加



6.点击选择标讯地区

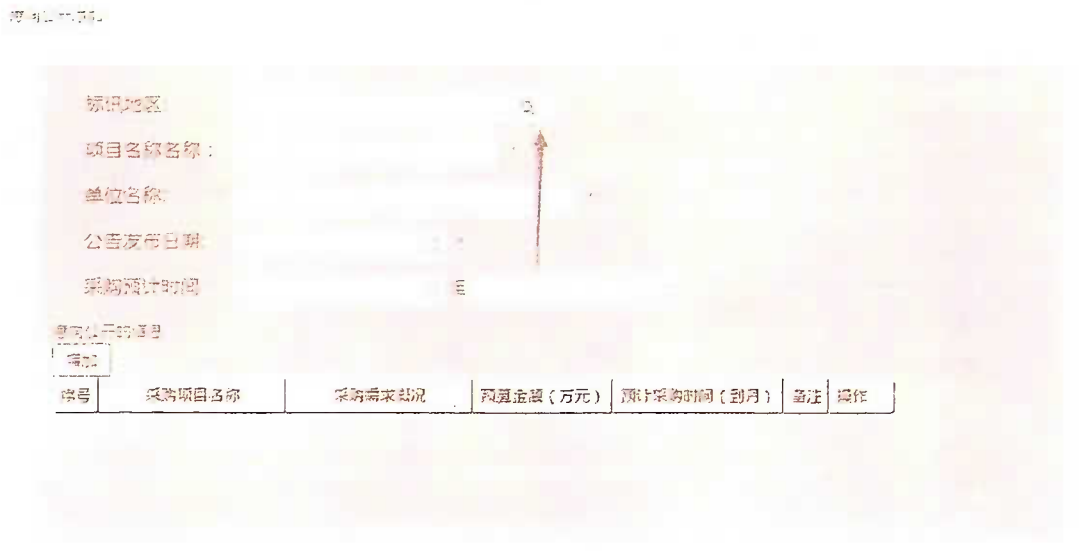

7. 选中后点击确定

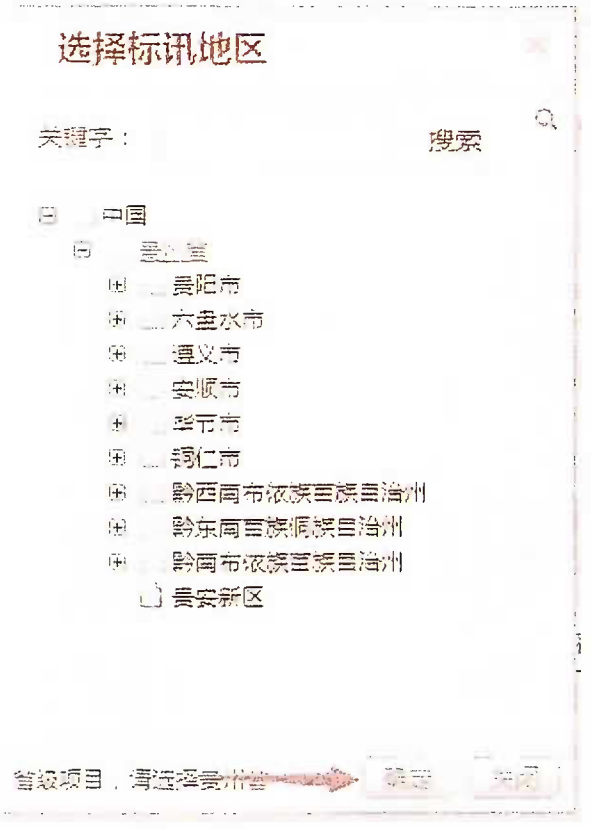

8. 点击添加后填写相应的信息

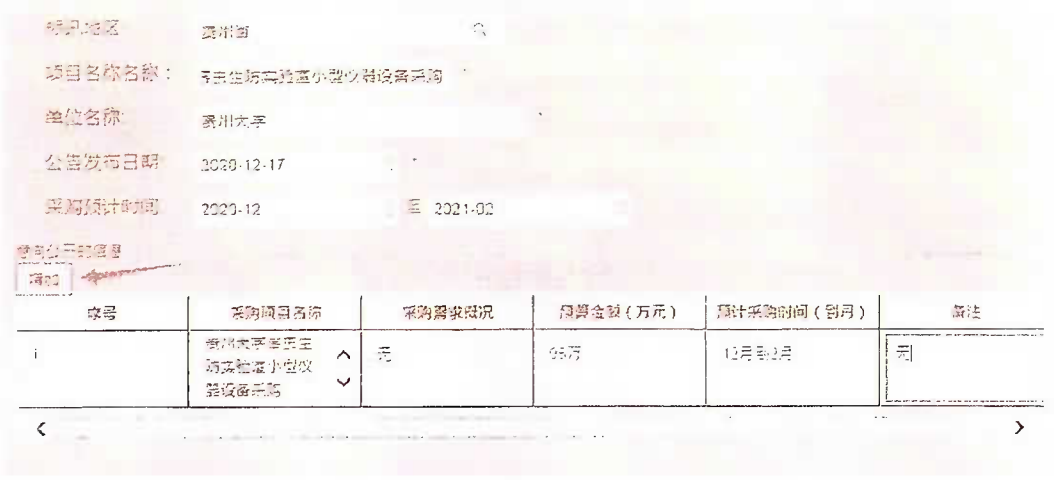

9.确定信息后点击发布或者保存



10.发布后可在外网查看（根据该标讯地址可在省，市栏目查找）

